

Portal del Cliente

Es un portal web seguro que permite ver, en tiempo real, la información contable, laboral y de gestión. Además podrá compartir documentos y ofrecer un sistema de facturación y cobros fácil e intuitivo. También es la plataforma para acceder a un portal del empleado de forma unificada.

- **Inicio.**

Presentación de Informes y gráficas con los datos de Ventas por mes – Distribución de gastos – Top clientes – Top proveedores – Cuenta de resultado

- **Gestión documental**

Sistema de carpetas compartido entre el despacho y cada cliente

- **Contabilidad**

Informes de situación contable de las empresas desglosados en Extractos contables – Balance – Pérdidas y Ganancias – Impuestos - Ratios.

- **Laboral**

Presentación de Informes y gráficas con los datos de Gastos de sueldos – Gastos de seguridad social- Clasificación por género - Brecha salarial – Resumen de nóminas – Indemnizaciones.

- **Portal del Empleado**

Acceso directo al portal del empleado de Kairos

- **Facturación**

Aplicación para Generar y Controlar la Facturación de nuestra oficina.

Este portal está sincronizado con la central contable y nos permite ver en tiempo real la información contable, laboral y de gestión. Compartir documentos, llevar nuestra facturación y cobros y acceder a nuestro portal del empleado.

Cuando accedemos desde el CRM. Entramos a nuestra gestión administrativa, en la barra de la izquierda podemos encontrar hasta 6 opciones (dependiendo de los permisos que tengamos dentro de la aplicación)

1. Inicio
2. Gestión documental
3. Contabilidad
4. Laboral
5. Portal del Empleado
6. Facturación

En esta sección aparecerán los KPI'S de nuestra empresa con sus respectivos datos actualizados.

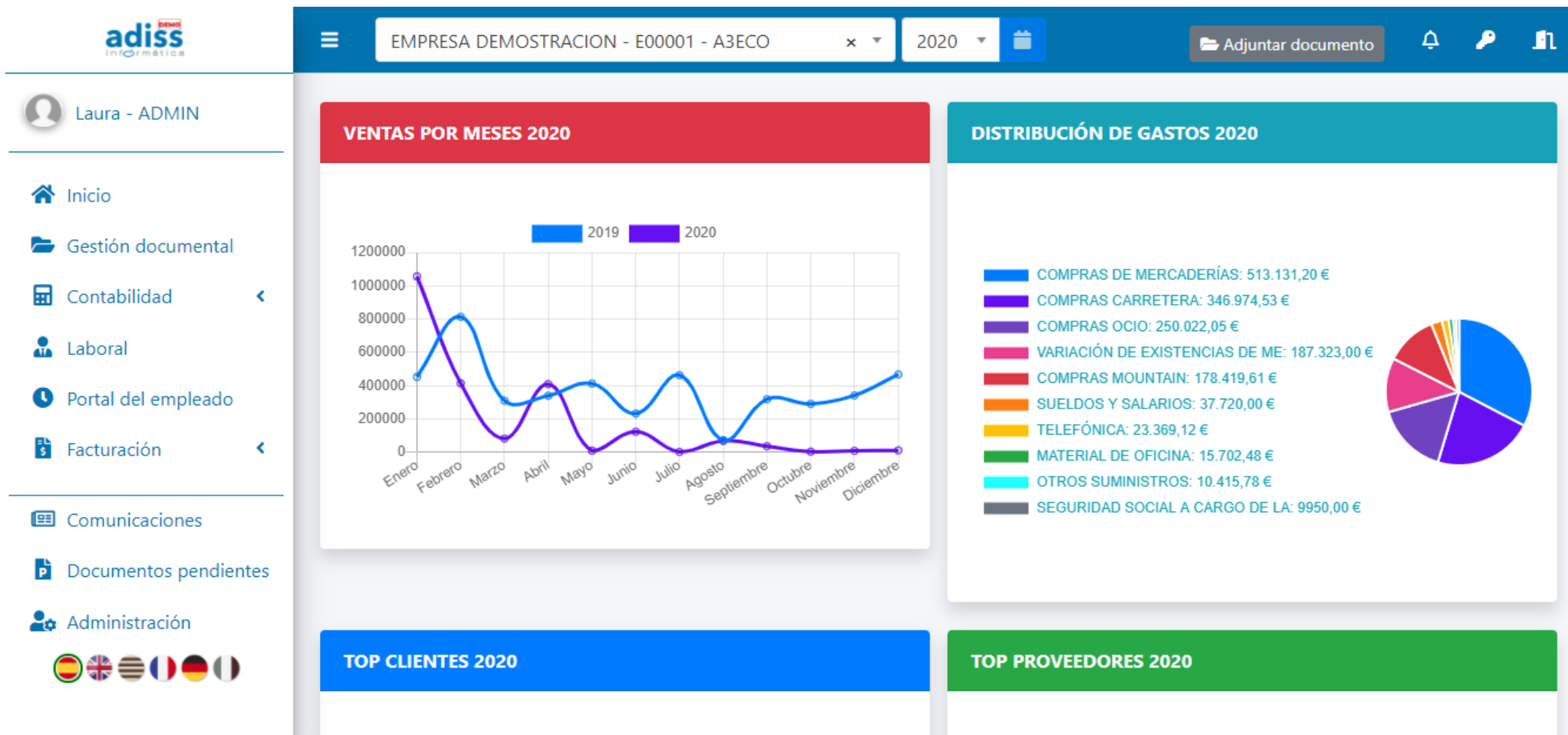

A medida que se vayan incorporando nuevos datos en la contabilidad de nuestro ERP de despachos, estos KPI's se irán actualizando dinámicamente permitiendo que nuestros clientes vean la información en tiempo real.

VENTAS POR MESES 2020

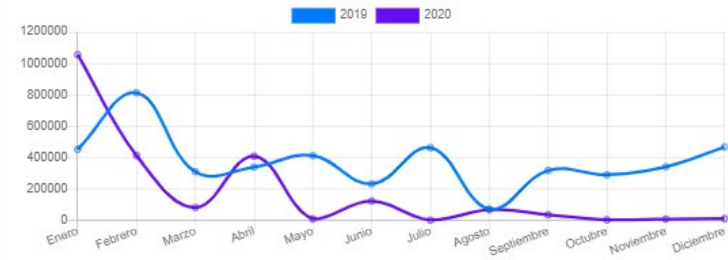

DISTRIBUCIÓN DE GASTOS 2020



TOP CLIENTES 2020

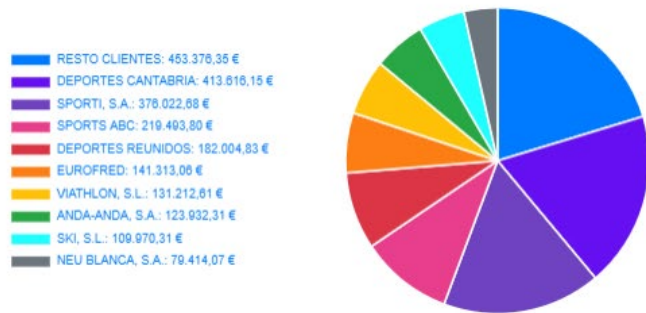

TOP PROVEEDORES 2020

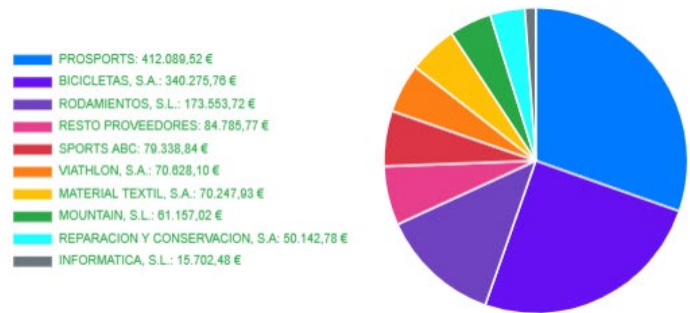

CUENTA DE RESULTADOS 2020

Copiar Excel CSV PDF Imprimir

Ingresos	Gastos	Saldo	Porcentaje
2.231.006,17 €	1.595.283,85 €	635.722,32 €	28,50 %

La mayoría de ellos son navegables para realizar cambios en ellos, de modo informativo, o para ser descargados

1. Ventas por meses
2. Distribución de los gastos
3. Top clientes
4. Top proveedores
5. Cuenta de resultado

Esta sección permite compartir información entre la asesoría y el cliente. De forma sencilla podrá subir, descargar y contabilizar documentos, facturas, informes, etc.

Podemos elegir la carpeta y **Filtrar entre Fechas** para encontrar un documento almacenado para descargar. Para poder encontrar un documento podremos utilizar el cuadro de búsqueda.

The screenshot shows the 'Gestión documental' interface. On the left is a sidebar with a folder tree including 'Facturas de venta / Ingresos', 'Facturas de compra / Suministros', 'Tickets', 'Escrituras', 'Informes', 'Otros', 'Extractos bancarios', 'Impuestos', '**nominas**', '**proteccion-de-datos**', 'Resumen de impresos', 'Fiscal', 'Laboral', and 'Sociedades'. The main area has a header with 'Gestión documental' and an 'Adjuntar documento' button. Below this are filters for 'Filtro de fechas', 'Ejercicio', and 'Pendientes'. A date range filter is set to '01/01/2020 - 15/12/2020' and there is a search box. A table of documents is displayed with columns for 'Ejercicio', 'Fecha', 'Nombre', 'Estado', and 'Ver'. A 'Marcar como contabilizado' button is positioned above the table.

Ejercicio	Fecha	Nombre	Estado	Ver
2020	27/11/2020	Factura 18 - DEPORTES REUNIDOS, S.L..pdf	CONTABILIZADO	⌵
2020	27/11/2020	FActura venta.pdf	CONTABILIZADO	⌵
2020	12/11/2020	Factura 18 - DEPORTES REUNIDOS, S.L..pdf	CONTABILIZADO	⌵
2020	29/09/2020	FActura venta.pdf	CONTABILIZADO	⌵
2020	29/09/2020	FActura venta.pdf	CONTABILIZADO	⌵
2020	29/09/2020	FActura venta.pdf	CONTABILIZADO	⌵
2020	14/09/2020	FACTURAS_ORANGE.pdf	CONTABILIZADO	⌵

Fecha del fichero

Nombre del fichero

Estado del documento

Botón de visualización y descarga

En la sección de CONTABILIDAD. Podemos acceder a los siguientes apartados.

A. Extractos contables

B. Balance

C. Pérdidas y ganancias

D. Impuestos

E. Ratios



Como en el resto de módulos, las partidas son navegables hasta llegar al detalle del apunte.

Extractos contables

Copiar Excel CSV PDF Imprimir

Filtro de fechas: 01/01/2020 - 31/12/2020

Buscar:

Cuenta ↑↓	Saldo ↑↓
10000000 - CAPITAL SOCIAL	-1.600.000,00 €
12101800 - RESULTADO NEGATIVO 2018	1.341.396,21 €
12101900 - RESULTADO NEGATIVO 2019	1.321.897,67 €
21400000 - UTILLAJE	257,58 €
30000000 - MERCADERÍAS A	-172.207,00 €

Movimientos de cuenta 10000000

Copiar Excel CSV PDF Imprimir

Filtro de fechas: 01/01/2020 - 31/12/2020

Buscar:

Fecha ↑↓	Cuenta ↑↓	Descripción de apunte ↑↓	Referencia ↑↓	Nº de documento ↑↓	Debe ↑↓	Haber ↑↓	Saldo ↑↓
01/01/2020	10000000	Asiento de apertura			0,00 €	600.000,00 €	-600.000,00 €
15/02/2020	10000000	AMPLIACION CAPITAL	127		0,00 €	1.000.000,00 €	-1.600.000,00 €
TOTAL					0,00 €	1.600.000,00 €	-1.600.000,00 €

Mostrar registros

Mostrando registros del 1 al 2 de un total de 2 registros

Anterior **1** Siguiente

Accedemos a una vista rápida de un Balance

01/01/2020 - 31/12/2020 🔍 🔄 Reiniciar 📄 Exportar a Excel

ACTIVO

Copiar Excel CSV PDF Imprimir

Descripción	Saldo (€) 2020	Saldo (€) 2019
A) ACTIVO NO CORRIENTE	257,58 €	0,00 €
II. Inmovilizado material	257,58 €	0,00 €
2140 UTILLAJE	257,58 €	0,00 €
B) ACTIVO CORRIENTE	2.062.228,24 €	38.220,25 €
I. Existencias	-172.207,00 €	15.116,00 €
3000 MERCADERÍAS A	-172.207,00 €	15.116,00 €
II. Deudores comerciales y otras cuentas a cob.	2.183.570,74 €	435.290,96 €
1. Clientes ventas y prestación de servicios	1.963.975,35 €	385.290,96 €
b) Ctes.ventas y prestación servicios CP	1.963.975,35 €	385.290,96 €
4300 CLIENTES (EUROS)	1.963.975,35 €	385.290,96 €
4310 EFECTOS COMERCIALES EN CARTERA	0,00 €	0,00 €
2. Accionistas por desembolsos exigidos	50.000,00 €	50.000,00 €
5580 SOCS. DES. EXIG. S/ACCS. ORDI.	50.000,00 €	50.000,00 €
3. Otros deudores	169.595,39 €	0,00 €
4700 HACIENDA PÚBLICA, DEUDORA POR	0,00 €	0,00 €
4720 HACIENDA PÚBLICA, IVA SOPORTAD	169.581,74 €	0,00 €
4730 HP, RETENCIONES Y PAGOS CUENTA	13,65 €	0,00 €
VI. Efectivo y otros activos líquidos equival.	50.864,50 €	-412.186,71 €
5700 CAJA, EUROS	2.000,00 €	1.483,62 €
5720 BCOS E INS.CRÉD. C/C VIS.,EURO	48.864,50 €	-413.670,33 €
TOTAL	2.062.485,82 €	38.220,25 €

PASIVO

Copiar Excel CSV PDF Imprimir

Descripción	Saldo (€) 2020	Saldo (€) 2019
A) PATRIMONIO NETO	-427.571,56 €	-2.042.632,72 €
A1) Fondos propios	-427.571,56 €	-2.042.632,72 €
I. Capital	1.600.000,00 €	600.000,00 €
1. Capital escriturado	1.600.000,00 €	600.000,00 €
1000 CAPITAL SOCIAL	1.600.000,00 €	600.000,00 €
V. Resultados de ejercicios anteriores	-2.663.293,88 €	-1.341.396,21 €
1210 RDOS NEGATIVOS EJS. ANTERIORES	-2.663.293,88 €	-1.341.396,21 €
VII Resultado del ejercicio	635.722,32 €	-1.301.236,51 €
1290 RESULTADO DEL EJERCICIO	635.722,32 €	-1.301.236,51 €
C) PASIVO CORRIENTE	2.490.057,38 €	2.080.852,97 €
IV. Acreedores comerc. y otras cuentas a pagar	2.490.057,38 €	2.080.852,97 €
1. Proveedores	2.159.289,29 €	2.046.669,91 €
b) Proveedores a corto plazo	2.159.289,29 €	2.046.669,91 €
4000 PROVEEDORES (EUROS)	2.157.789,29 €	2.046.669,91 €
4010 PROVEEDORES, EFECTOS COMERCIAL	1.500,00 €	0,00 €
2. Otros acreedores	330.768,09 €	34.183,06 €
4100 ACRE. PRESTA. SERVICIOS(EUROS)	28.500,10 €	17.090,02 €
4380 ANTI CIPOS DE CLIENTES	3,00 €	3,00 €
4650 REMUNERACIONES PENDIENTES DE P	4.000,00 €	0,00 €
4750 HACIENDA PÚBLICA, ACREEDORA PO	0,00 €	0,00 €
4751 HP, ACREED. RETEN. PRACTICADAS	15.546,31 €	12.751,20 €
4760 ORGANI.DE LA SS.SS.,ACREEDORES	325,00 €	0,00 €
4770 HACIENDA PÚBLICA, IVA REPERCUT	282.393,68 €	4.338,84 €
TOTAL	2.062.485,82 €	38.220,25 €

Como en el resto de módulos, las partidas son navegables hasta llegar al detalle del apunte.

ACTIVO		
Copiar Excel CSV PDF Imprimir		
Descripción	Saldo (€) 2020	Saldo (€) 2019
A) ACTIVO NO CORRIENTE	257,58 €	0,00 €
II. Inmovilizado material	257,58 €	0,00 €
2140 UTILLAJE	257,58 €	0,00 €
B) ACTIVO CORRIENTE	2.062.228,24 €	38.220,25 €
I. Existencias	-172.207,00 €	15.116,00 €
3000 MERCADERÍAS A	-172.207,00 €	15.116,00 €
II. Deudores comerciales y otras cuentas a cob.	2.183.570,74 €	435.290,96 €
1. Clientes ventas y prestación de servicios	1.963.975,35 €	385.290,96 €
b) Cltes.ventas y prestación servicios CP	1.963.975,35 €	385.290,96 €
4300 CLIENTES (EUROS)	1.963.975,35 €	385.290,96 €
4310 EFECTOS COMERCIALES EN CARTERA	0,00 €	0,00 €
2. Accionistas por desembolsos exigidos	50.000,00 €	50.000,00 €
5580 SOCS. DES. EXIG. S/ACCS. ORDI.	50.000,00 €	50.000,00 €
3. Otros deudores	169.595,39 €	0,00 €
4700 HACIENDA PÚBLICA, DEUDORA POR	0,00 €	0,00 €
4720 HACIENDA PÚBLICA, IVA SOPORTAD	169.581,74 €	0,00 €
4730 HP, RETENCIONES Y PAGOS CUENTA	13,65 €	0,00 €
VI. Efectivo y otros activos líquidos equival.	50.864,50 €	-412.186,71 €
5700 CAJA, EUROS	2.000,00 €	1.483,62 €
5720 BCOS E INS.CRÉD. C/C VIS..EURO	48.864,50 €	-413.670,33 €
TOTAL	2.062.485,82 €	38.220,25 €

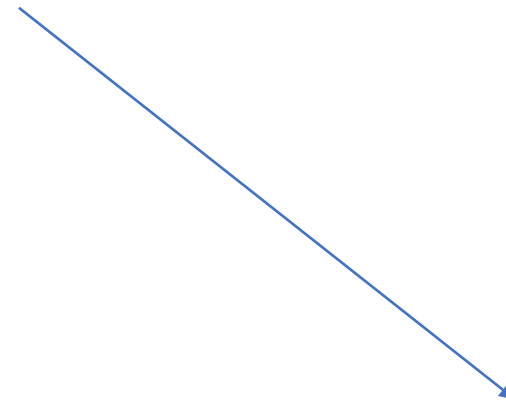

Detalle de cuenta 2140						
01/01/2020 - 31/12/2020						
Mostrar 10 registros						Buscar: <input type="text"/>
Copiar Excel CSV PDF Imprimir Volver						
Cuenta	Descripción	Fecha	Referencia	Nº Documento	Debe	Haber
2140 - UTILLAJE	Su Factura nº A10013136791-021	22/07/2020	225	A100131367	257,58 €	0,00 €
SUBTOTAL					257,58 €	0,00 €
TOTAL					257,58 €	0,00 €
SALDO					257,58 €	
Mostrando registros del 1 al 1 de un total de 1 registros						
					Anterior	1
Siguiente						
← Volver						

Accedemos a una vista rápida de Cuenta de Resultados y un Balance de Pérdidas y Ganancias

Pérdidas y Ganancias

Filtro de fechas

01/01/2020 - 31/12/2020 🔍 🔄 Reiniciar

PÉRDIDAS Y GANANCIAS

Copiar Excel CSV PDF Imprimir

Descripción	Saldo (€) 2020	Saldo (€) 2019
1. Importe neto de la cifra de negocios	2.230.356,17 €	3.496.181,87 €
7000 VENTAS DE MERCADERÍAS	2.230.356,17 €	3.496.181,87 €
2. Variación existencias de productos terminados	0,00 €	1.024.473,00 €
7100 VARIA. EXISTENCIAS PROD. CURSO	0,00 €	1.024.473,00 €
4. Aprovisionamientos	-1.477.285,48 €	-3.097.511,76 €
5000 COMPRAS DE MERCADERÍAS	-1.288.547,39 €	-3.599.499,76 €
6070 COMPRAS DE MATERIAS PRIMAS	-1.415,09 €	0,00 €
6100 VARIACIÓN DE EXISTENCIAS DE ME	-187.323,00 €	-1.498.012,00 €
6. Gastos de personal	-47.670,00 €	-511.440,00 €
6400 SUELDOS Y SALARIOS	-37.720,00 €	-386.640,00 €
6420 SEGURIDAD SOCIAL A CARGO DE LA	-9.950,00 €	-124.800,00 €
7. Otros gastos de explotación	-69.555,46 €	-212.357,54 €
6200 GASTOS ID EJERCICIO	-1.586,70 €	0,00 €
6270 ARRENDAMIENTOS Y CÁNCIONES	-6.440,00 €	-33.120,00 €
6220 REPARACIONES Y CONSERVACIÓN	-556,00 €	-2.738,00 €
6230 SERVICIOS PROFESIONALES INDEP.	-2.776,57 €	-12.060,00 €
6240 TRANSPORTES	-4.573,00 €	-43.996,00 €
6280 SERVICIOS BANCARIOS Y SIMILARE	-340,00 €	-1.710,00 €
6270 PUBLICIDAD, PROPAGANDA Y IRPMP	0,00 €	-23.004,00 €
6280 OTROS SUMINISTROS	-52.528,96 €	-90.823,00 €
6290 OTROS SERVICIOS	-354,74 €	-4.026,54 €
A) RESULTADO DE EXPLOTACIÓN	635.845,23 €	-1.320.654,43 €
34. Gastos financieros	-122,91 €	-582,08 €
6600 OTROS GASTOS FINANCIEROS	-122,91 €	-582,08 €
B) RESULTADO FINANCIERO	-122,91 €	-582,08 €
C) RESULTADO ANTES DE IMPUESTOS	635.722,32 €	-1.301.236,51 €
TOTAL	635.722,32 €	-1.301.236,51 €

CUENTA DE RESULTADOS 2020

Copiar Excel CSV PDF Imprimir

Ingresos	Gastos	Saldo	Porcentaje
2.231.036,17 €	1.595.283,85 €	635.722,32 €	28,50 %

Como en el resto de módulos, las partidas son navegables hasta llegar al detalle del apunte.

PÉRDIDAS Y GANANCIAS	
Copiar Excel CSV PDF Imprimir	
Descripción	
1. Importe neto de la cifra de negocios	7000 VENTAS DE MERCADERÍAS
2. Variación existencias de productos terminados	7100 VARIA. EXISTENCIAS PROD. CURSO
4. Aprovisionamientos	6000 COMPRAS DE MERCADERÍAS

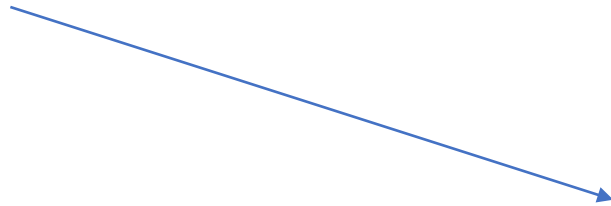

Detalle de cuenta 7000
01/01/2020 - 31/12/2020

Mostrar 10 registros Buscar:

Copiar Excel CSV PDF Imprimir Volver

Cuenta	Descripción	Fecha	Referencia	Nº Documento	Debe	Haber
7000 - VENTAS DE MERCADERÍAS	Ventas a ANDA-ANDA, S.A.	01/01/2020	186	5	0,00 €	41322,31 €
7000 - VENTAS MOUNTAIN	Ventas a SPORTI, S.A.	01/01/2020	197	16	0,00 €	247933,88 €
7000 - VENTAS MOUNTAIN	Ventas a DEPORTES REUNIDOS, S.	01/01/2020	185	4	0,00 €	61983,47 €
7000 - VENTAS CARRETERA	Ventas a SPORTS ABC	01/01/2020	198	17	0,00 €	165289,26 €
7000 - VENTAS OCIO	Fact.2020/0000000001	05/01/2020	84	2020/00001	0,00 €	4750,49 €
7000 - VENTAS CARRETERA	Fact.2020/0000000001	05/01/2020	84	2020/00001	0,00 €	30710,22 €
7000 - VENTAS MOUNTAIN	Fact.2020/0000000001	05/01/2020	84	2020/00001	0,00 €	4595,94 €
7000 - VENTAS DE MERCADERÍAS	Fact.2020/0000000001	05/01/2020	84	2020/00001	0,00 €	1886,02 €
7000 - VENTAS DE MERCADERÍAS	Fact.2020/0000000001	05/01/2020	84	2020/00001	0,00 €	2064,33 €
7000 - VENTAS DE MERCADERÍAS	Fact.2020/0000000002	07/01/2020	85	2020/00002	0,00 €	1039,14 €
SUBTOTAL					0,00 €	2.230.356,17 €
TOTAL					0,00 €	2.230.356,17 €
SALDO						-2.230.356,17 €

Aquí podemos ver un breve informe sobre temas referentes a la liquidación de impuestos y rendimientos de la empresa.

Como en el resto de módulos, las partidas son navegables hasta llegar al detalle del apunte.

LIQUIDACIÓN DE IVA 2020				
Copiar Excel CSV PDF Imprimir				
Trimestre	Soportado	Repercutido	Liquidación	Resultado
1	-170.968,80 €	318.722,31 €	147.753,51 €	A Ingresar
2	-49.131,01 €	114.167,46 €	65.036,45 €	A Ingresar
3	-50.983,09 €	22.647,27 €	-28.335,82 €	A Compensar
4	-4.184,33 €	5.316,88 €	1.132,55 €	A Ingresar

LIQUIDACIÓN IRPF ALQUILERES 2020				
Copiar Excel CSV PDF Imprimir				
Trimestre	Tipo de registro	Tipo operación	Base	IRPF
1	Retención Alquiler	Operaciones Interiores Mod.115	6.440,00 €	1.352,40 €

IRPF PROFESIONALES Y RDTOS. TRABAJO 2020				
Copiar Excel CSV PDF Imprimir				
Trimestre	Tipo de registro	Tipo operación	Base	IRPF
2	Retención profesionales 111	Operaciones Interiores Mod.111	9.857,25 €	316,27 €
3	Retención profesionales 111	Operaciones Interiores Mod.111	650,00 €	6,50 €

LIQUIDACIÓN RDTOS. CAPITAL INMOB. 2020				
Copiar Excel CSV PDF Imprimir				
Trimestre	Tipo de registro	Tipo operación	Base	IRPF
2	Retención profesionales 123	Operaciones Interiores Mod.123	4.803,67 €	356,45 €
4	Retención profesionales 123	Operaciones Interiores Mod.123	256,57 €	38,49 €

En esta sección podremos ver un análisis contable a través de los ratios

Esta información se mantiene actualizada y nos da una visión 360 de la realidad de nuestra empresa



En esta sección obtendremos los principales indicadores del módulo de nóminas.

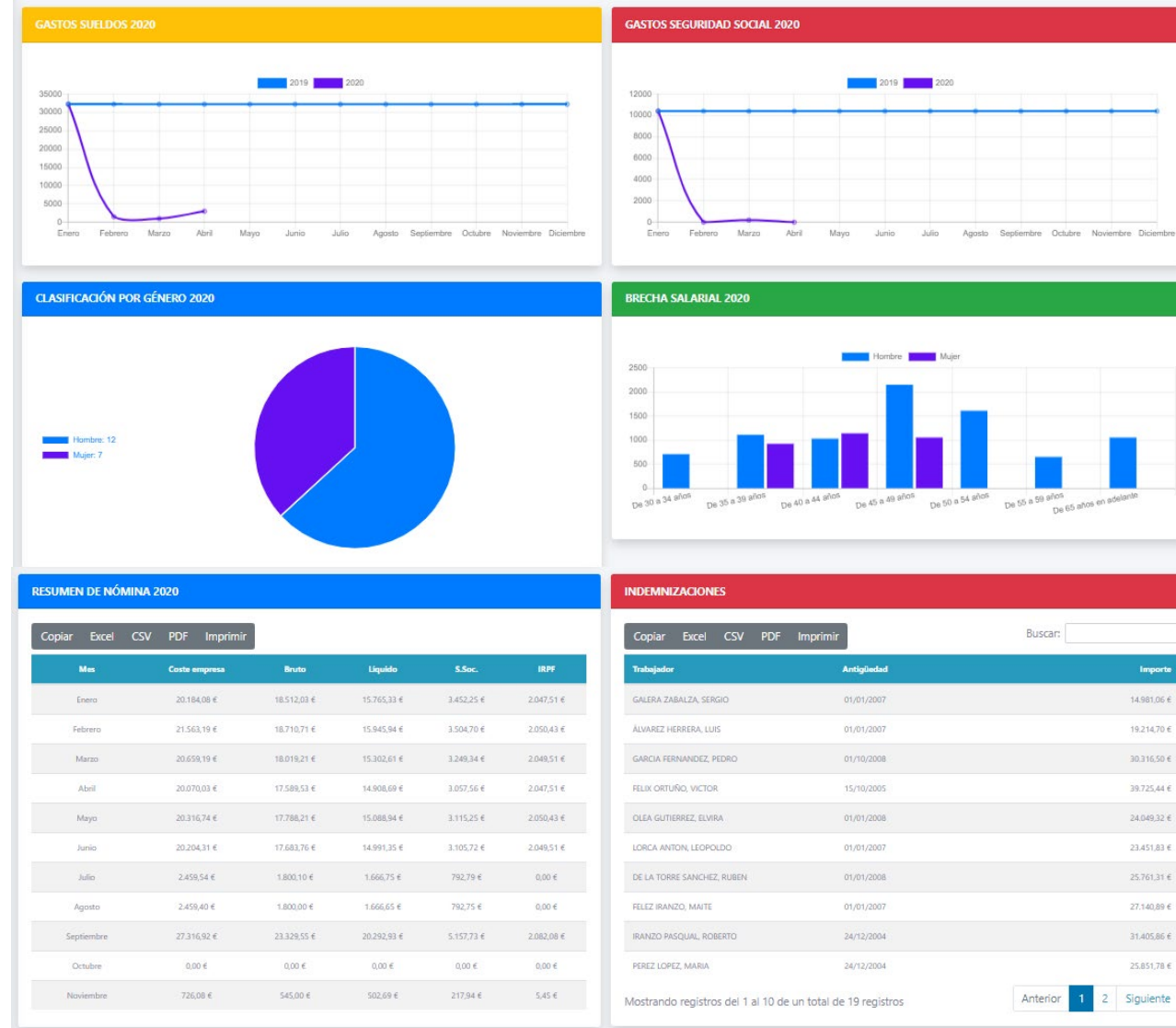

- A. Gasto en sueldos
- B. Gasto en seguridad social
- C. Clasificación por género
- D. Brecha salarial
- E. Resumen de nóminas
- F. Indemnizaciones

En esta sección accedemos a nuestro **Portal del Empleado**. Podremos ver los principales indicadores y mensajes de recursos humanos.

Acceso Directo

Portal del Empleado

17 EMPLEADOS ACTIVOS

6 EMPLEADOS INACTIVOS

0 PERMISOS PENDIENTES

2 VACACIONES PENDIENTES

0 BAJAS

23 NOTAS DE GASTO

PERMISOS

NO EXISTEN DATOS PARA ESTA TARJETA

VACACIONES

Nombre	Inicio	Fin
Raul Roman Gonzalez	10/08/2020	22/08/2020
Victor Perez Martin	20/07/2020	26/07/2020

COMUNICACIONES

NO EXISTEN DATOS PARA ESTA TARJETA

BAJAS

NO EXISTEN DATOS PARA ESTA TARJETA

NOTAS DE GASTO

Nombre	Fecha	Monto
Victor Perez Martin	29/08/2019	75,00 €
Roberto Arranz Ahina	02/01/2020	1,00 €
Adrian Lopez Veleiro	20/12/2019	9,20 €
Adrian Lopez Veleiro	28/10/2019	2,00 €

INCIDENCIAS

Nombre	Fecha	Monto
Victor Perez Martin	30/11/2019	20,00 €
Francisco Gomez-calcerrada Gonzalez	25/03/2020	10,00 €
Francisco Gomez-calcerrada Gonzalez	30/03/2020	10,00 €

Acceso Directo

[Acceder a Portal del Empleado](#)

En esta sección podremos generar facturas normales, rectificativas y proformas (presupuestos).

En esta base de datos, podremos tener nuestros clientes, servicios y de forma fácil generar nuevos documentos y llevar un seguimiento de los cobros.

1. En el menú lateral izquierdo se desagregan las opciones de acceso a las distintas partes del programa.

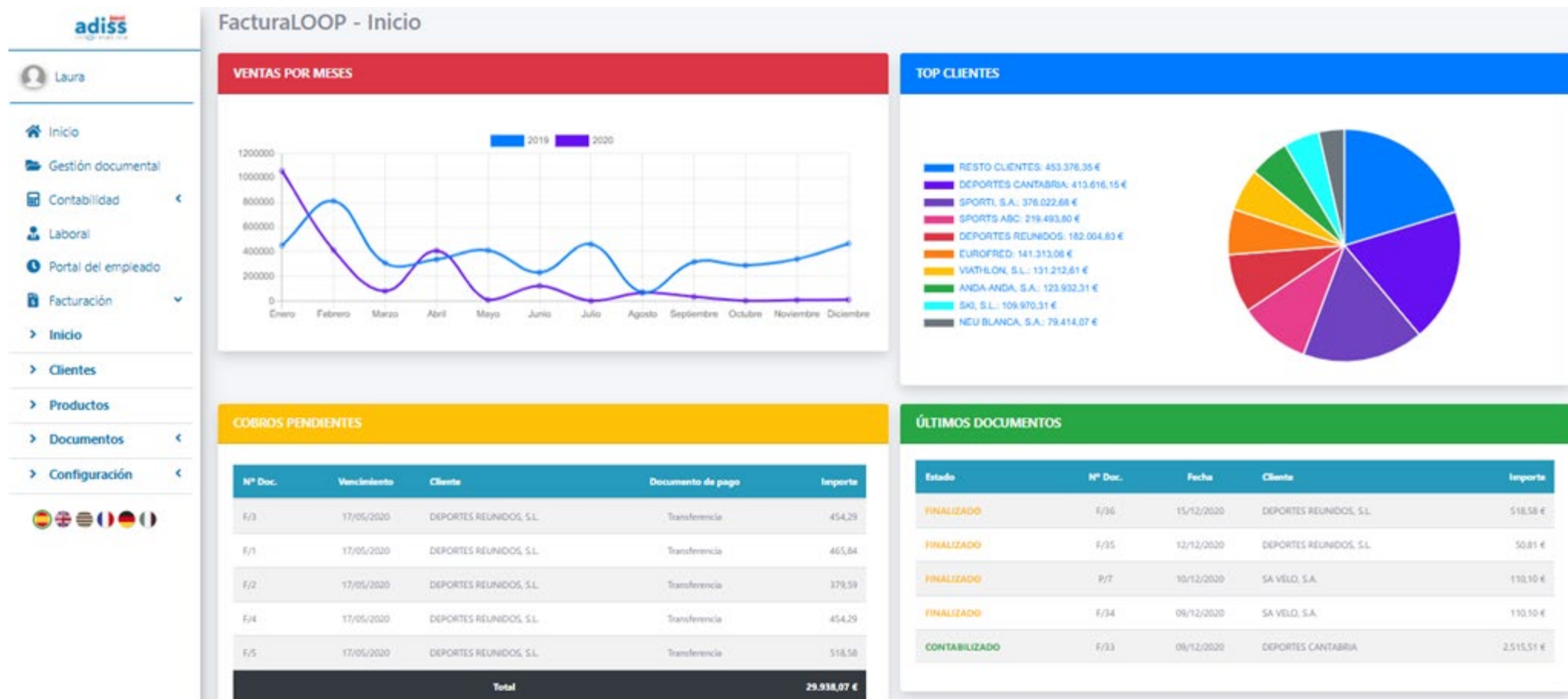

2. En el bloque central tendremos una visión general de nuestra empresa. Evolutivo de ventas, top clientes, cobros pendientes y un acceso rápido a los últimos documentos generados.